ВЕСЁЛЫЕ КАРТИНКИ

Интересно, куда у него вставляется батарейка?

Детский юмористический журнал № 9 2005

РАСПИСАНИЕ УРОКОВ

Мрр-р...

JETIX™
МУЛЬТИКИ

НАМ ПИШУТ И РИСУЮТ

Здравствуйте, уважаемая редакция!

Моя дочь Рита, ей пять лет, очень хочет увидеть свой рисунок в вашем журнале. Рита нарисовала свою маму, то есть меня.

С уважением, Алимова Ирина Адамовна, г. Санкт-Петербург

На этой фотографии мне два года и четыре месяца, я учусь у бабули Веры печатать на компьютере. В это время я сочинил сказочку про носочки, которую вам отправляю. Этот текст напечатал я сам. А сейчас мне четыре года и семь месяцев.

СКАЗОЧКА ПРО НОСОЧКИ

В КОМНАТЕ СЕРЁЖИ ЖИЛИ НОСОЧКИ. ОДНАЖДЫ ОНИ ПОТЕРЯЛИСЬ. ПРИШЛИ ОДЕКОЛОНЧИКИ И СТАЛИ ВМЕСТЕ С СЕРЁЖЕЙ ИХ ИСКАТЬ. И НЕ НАШЛИ. А ПОТОМ ПРИШЁЛ СЕРЫЙ ВОЛК, НАШЁЛ НОСОЧКИ И ДАЛ СЕРЁЖЕ.

«СПАСИБО!» – СКАЗАЛ СЕРЁЖА.

«ДО СВИДАНИЯ!» – ОТВЕТИЛ СЕРЫЙ ВОЛК.

Серёжа Тарасов, г. Москва

Мл. абон.

ДЕНЬ РОЖДЕНИЯ

Дорогие ребята, осталось всего 365 дней, или 12 месяцев, до Дня рождения «Весёлых картинок». **Нашему журналу исполнится 50 лет!** Он по-прежнему молодой, задорный, весёлый, верный товарищ в ваших играх и забавах. Давно известно, что юмор продлевает жизнь.

Давайте вместе праздновать наш весёлый День рождения! Для начала примите участие в юмористической викторине. Не расслабляйтесь, могут попасться и трудные вопросы.

По итогам годовой акции «День рождения» самые активные участники будут приглашены в Москву на наш весёлый праздник.

ВЫИГРАЙ ПРИЗ ОТ ВЕСЁЛЫХ ЧЕЛОВЕЧКОВ!

Правильные ответы пометь галочкой ☑:

1. Какой подарок получил Буратино от черепахи Тортиллы?
Сапоги-скороходы ☐ Шапку-невидимку ☐ Золотой ключик ☐

2. В каком году стали издаваться «Весёлые картинки»?
в 1950 ☐ в 1956 ☐ в 1966 ☐

3. Как зовут главного героя журнала?
Карандаш ☐ Фломастер ☐ Кисточка ☐

Имя, фамилия: _____ возраст: _____

Адрес: _____
индекс

«Весёлые картинки» № 9-2005

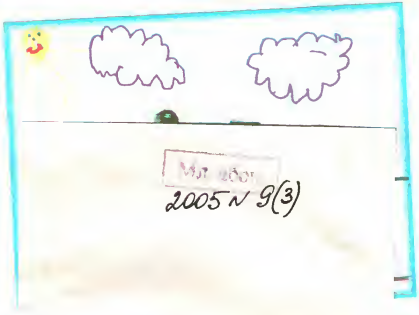

Приморск... ЦРДБ
197371, Комендантский пр., д. 20
тел.: 348-39-58

ею
исовать. Ещё у меня есть
чень тебя любим и каждый
тебе за интересные стихи,

Шафиковы, г. Туймазы, Башкортостан

Тамара Крюкова

Помощники

Мы с сестрой отдыхали у бабушки в деревне. Однажды бабушка собралась в райцентр в поликлинику. Накануне она очень беспокоилась за нас. Как бы чего не натворили. Когда мы легли спать, сестра говорит:

– Давай бабушку удивим. Докажем ей, что мы уже взрослые. Пускай видит, что на нас можно положиться.

– Завтра без напоминания застелем постели и посуду после завтрака вымоем.

– Подумаешь! Детские забавы. Давай лучше дров наколем, – предложил я.

– Мы ведь не умеем, – засомневалась сестра.

– Заодно и поучимся.

– Нет, я лучше грядки прополю, – сказала она.

– А я зато починю бабушке табуретку, – доложил я.

– А я зато бельё постираю, – подхватила сестра.

– А я курятник почищу.

– А я приготовлю обед.

– А я ...

Мы так увлеклись, что придумывали чуть ли не до первых петухов. Не успели заснуть, как нас будит бабушка. Сестра протёрла глаза и спрашивает:

– Уже уезжаешь?

– Вернулась уже. Полдень на дворе, сони, – улыбнулась бабушка.

Так мы и не показали, какие мы умелые помощники. Но бабушка всё равно довольна, что мы ничего не успели натворить.

Художник Сергей Сачков

LEGO

VIKINGS

7019
Крепость Викингов против дракона Фафнира
От 7 лет и старше

7018
Корабль Викингов: битва против змея Мидгарда
От 7 лет и старше

Какого цвета сокровища в сундуке Викингов?

Отметьте крестиком:

Зелёного ☐ **Красного** ☐ **Синего** ☐

Вырежьте и отправьте этот купон по адресу: 127015, г.Москва, а/я 60

Имя _____

Адрес _____

_____

Выиграй один из новых наборов ЛЕГО® Викинги!

Попугай

Сергей Георгиев

Санька и Костик познакомились с говорящим попугаем.

– Бе-е-е-е! – сказал попугаю Санька и показал язык.

– Ме-е-е-е-е! – сказал Костик и показал длинный нос.

– Добрый вечер, дорогие друзья! – ответил попугай Саньке и Костику.

Санька и Костик очень обрадовались.

– Ух, ты! – сказали они разом. – Вот молодец! Этот попугай не станет повторять разные там глупости!

Костик посмотрел на Саньку и сказал попугаю:

– Му-у-у!

– Гав-гав! – сказал попугаю Санька.

Светлана ВОЙТЮК

Завтрак пирата

Одноглазый злой пират
Съел на завтрак мармелад.
Сморщился: «Какая гадость!
Не еда, а просто сладость!»

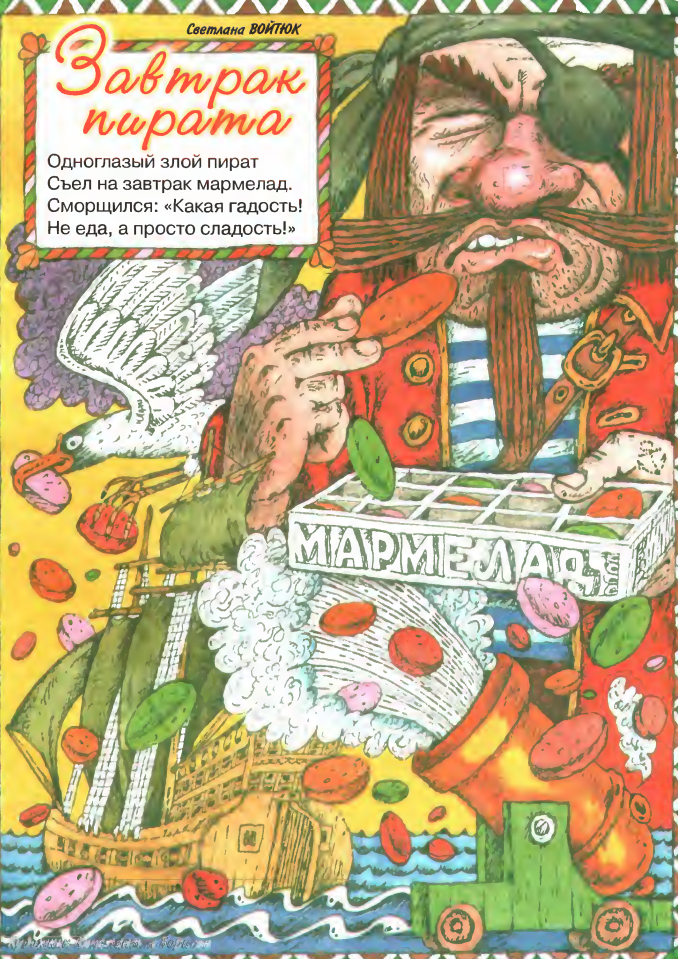

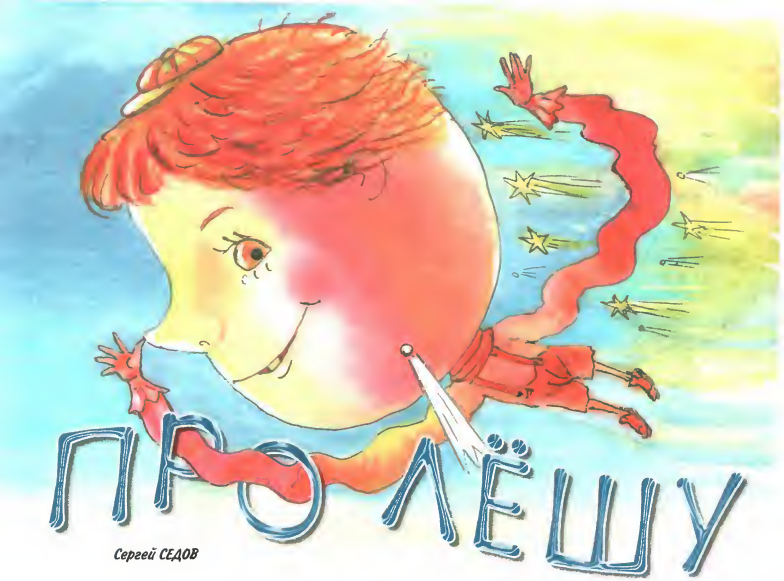

Сергей СЕДОВ

Однажды Лёша превратился в воздушный шарик и полетел...
А его сбили! Из рогатки...

Осталась от Лёши только одна верёвочка. И ещё кусочек сдутого шарика. Но Лёша снова превратился в целый шарик и снова полетел... А его опять сбили, а он опять превратился!

Так он до тех пор превращался, пока у НИХ руки не устали, резинки не порвались и патроны не кончились.

– ДА НУ ЕГО! – сказали они. – ПУСТЬ ЛЕТИТ КУДА ХОЧЕТ – НЕНОРМАЛЬНЫЙ КАКОЙ-ТО!

Художник Елена Гладкова

DANONE
Растишка®
Такие красивые домики и деревенскую мельницу ты можешь сделать сам из баночек и разноцветных стаканчиков "Растишки".
Крыши домов и лопасти мельницы вырежь из цветной бумаги, а окошки нарисуй красками или фломастерами.
Деревня Растишкино
Хорошо в Растишкино летом! Можно бегать по ярким цветным полянкам, греться на солнышке и купаться в быстрой прохладной реке. Может быть, поэтому в Растишкино так любит отдыхать динозаврик Дино?
товар сертифицирован
Фотографии своих поделок присылайте по адресу: 117574, Москва, а/я "Растишка" с пометкой "Деревня Растишкино". Лучшие работы динозаврик Дино обязательно отметит призами.
www.danone.ru
Телефон горячей линии Данон: (095) 213 8361
www.rastishka.ru
Телефон горячей линии Растишка: (095) 797 3197

Ехал поросёнок на рассвете

Андрей УСАЧЁВ

Громкий звук раздался утром рано.
Я в окошко выглянул спросонок:
Розовый, весёлый, аккуратный
На машине ехал Поросёнок.

Поросёнок был красив собою:
Был костюмчик в клеточку на нём.
Он вертел довольно головою,
Вместе с головой вертел рулём.

На копытцах белые перчатки,
И панамка вышита цветами.
Ехал он на травке поваляться
Или же в деревню, в гости к маме...

Ехал Поросёнок на рассвете,
Розовый, похожий на зарю...
И, предупреждая всех на свете,
Нажимал на пятачок:

– ХРЮ-ХРЮ!

Художник Елена Кузнецова

ATOM!

Смотри новое шоу «АТОМ», ответь на вопрос и выиграй замечательные призы от Jetix!
Сколько героев в команде «АТОМ»?

А) 3
Б) 1
В) 5

Ответы и рисунки ждём в редакции до 25 сентября.
На конверте пометь: Jetix-конкурс.

JETIX™
www.jetix.ru

ЦАП-ЦАРАП и ЧИК-ЧИРИК

Виктор ЛУНИН

Чуть слышен шорох мягких лап –
Крадётся тихо Цап-Царап.
Но зря крадётся!
В тот же миг
Вспорхнул на ветку Чик-Чирик.

ЧТО ГДЕ РАСТЁТ

Где лотос растёт?
На заросшем пруду.
Где груши растут?
На деревьях в саду.
Где клюква растёт?
На болоте.
А шишки?
А шишки – на лбу
Драчуна мальчишки.

РАДОСТЬ

Тихо, без звука
Ходит Мяука
Возле меня день-деньской.
Ходит лениво,
Неторопливо,
С мордочкой чуть плутовской.
Серая шёрстка,
Глазки-напёрстки,
Тонкие тени – усы,
Хвостик пушистый
И серебристый...
Дивной Мяука красы!
Трётся о руку
Нежный Мяука,
Песню поёт в тишине.
И почему-то
В эти минуты
Радость приходит ко мне.

Художник Сергей Сачков

Принцесса®

ДЕТСКАЯ КОСМЕТИКА

КАК У МАМЫ, ТОЛЬКО ЛУЧШЕ!

Примерская Цер

РАСПИСАНИЕ УРОКОВ

ПОНЕДЕЛЬНИК	ВТОРНИК	СРЕДА

ЧЕТВЕРГ	ПЯТНИЦА	СУББОТА

ДОЖДЬ ИДЁТ, И Я ИДУ

Олег СЕРДОБОЛЬСКИЙ

Дождь идёт – и я иду
В эту сторону и в ту.
Дождь стучит – и я стучу,
Бью, дубасю, грохочу.
Дождь шалит – и я шалю,
Хоть кого развеселю.
Дождь растёт – и я расту,
Что видать и за версту.
И была б у нас ничья,
Точно вышло б то на то,
Только плакать в три ручья
Я не стану ни за что.

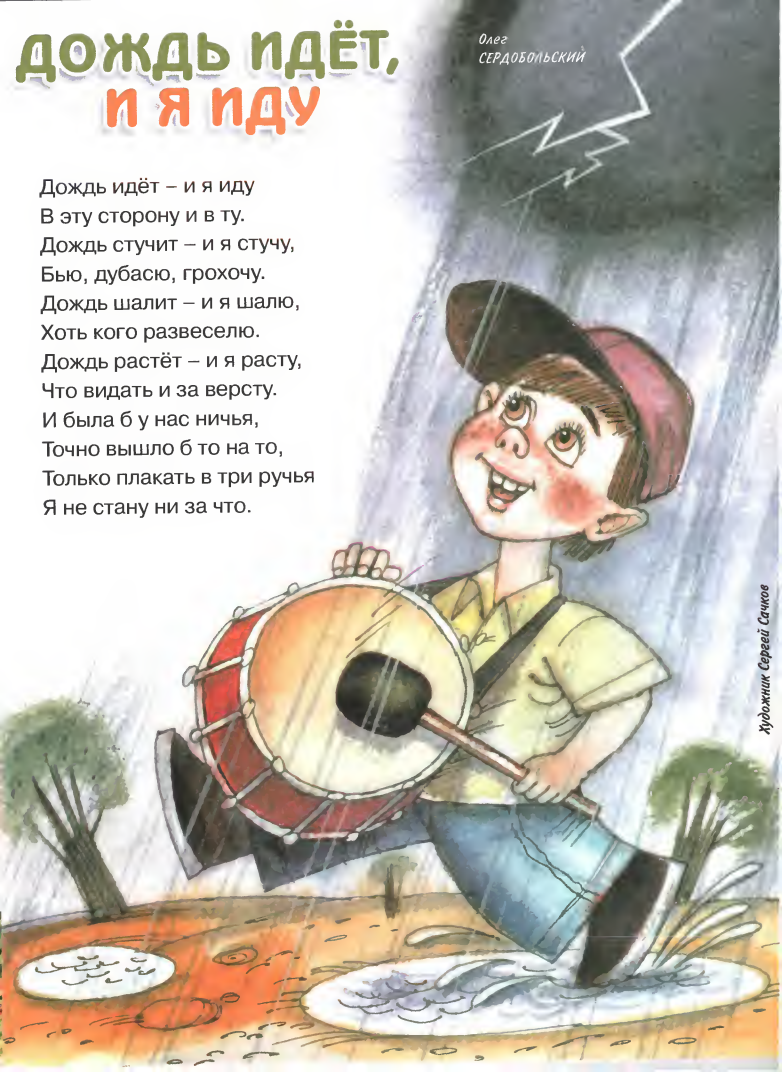

Художник Сергей Сачков

Сделай САМ

Склей крокодила для своей коллекции сказочных персонажей.

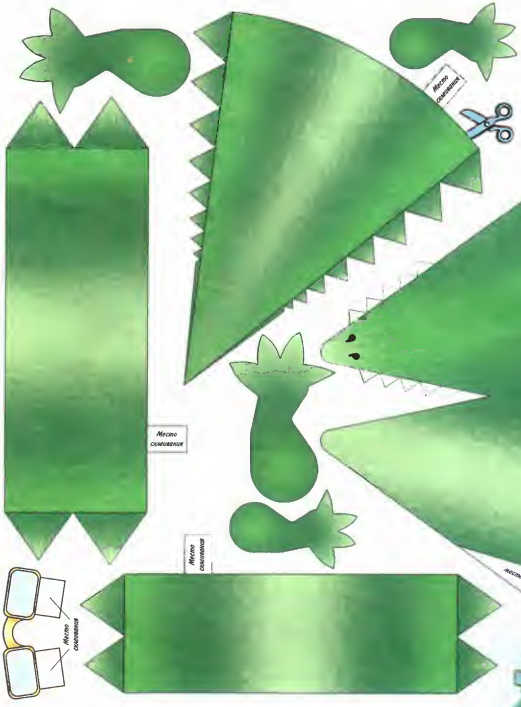

ВЫИГРАЙ ПРИЗ ОТ СОВЁНКА УХУ!

Нарисуй своего весёлого крокодила. Перечисли сказки, где встречается персонаж – крокодил.

Письмо с рисунком и ответом ждём в редакции до 10 октября.
На конверте пометь: конкурс совёнка УХУ.

Поздравляем победителей конкурса «Мышка-Норушка»: Илью Примина, с. Житное, Астраханская область; Аню Перунову, г. Москва и Кристину Жернакову, с. Агалатово, Ленинградская область.

Детский клей UHU абсолютно безопасен, не содержит вредных веществ и легко отстирывается. Клей UHU Klebefix безвреден даже при попадании на язык, так как изготовлен на основе глюкозы.

Детский клей UHU подходит для изготовления аппликаций, поделок из картона и бумаги. С помощью декоративного клея с блестками UHU Glitter Glue можно украсить поделку из любого материала.

UHU®

ПОМЕНЯЛИСЬ

Михаил ЯСНОВ

Во дворе карасики
Заиграли в классики.
Учит белка галку,
Как вертеть скакалку.
Воробей на штукатурке
Пишет: «Все коты – придурки!»

И гоняют мяч ужи,
И кричат ему: «Держи!»
А девчонки и мальчишки
То на веточках сидят,
То, забравшись под корягу,
В тихом омуте галдят,
В луговой траве змеятся,
В небе тают без следа...
Поменяться,
Посмеяться
Так охота иногда!

Художник
Сергей Лифатов

ЗАГАДОЧНАЯ КАРТИНКА

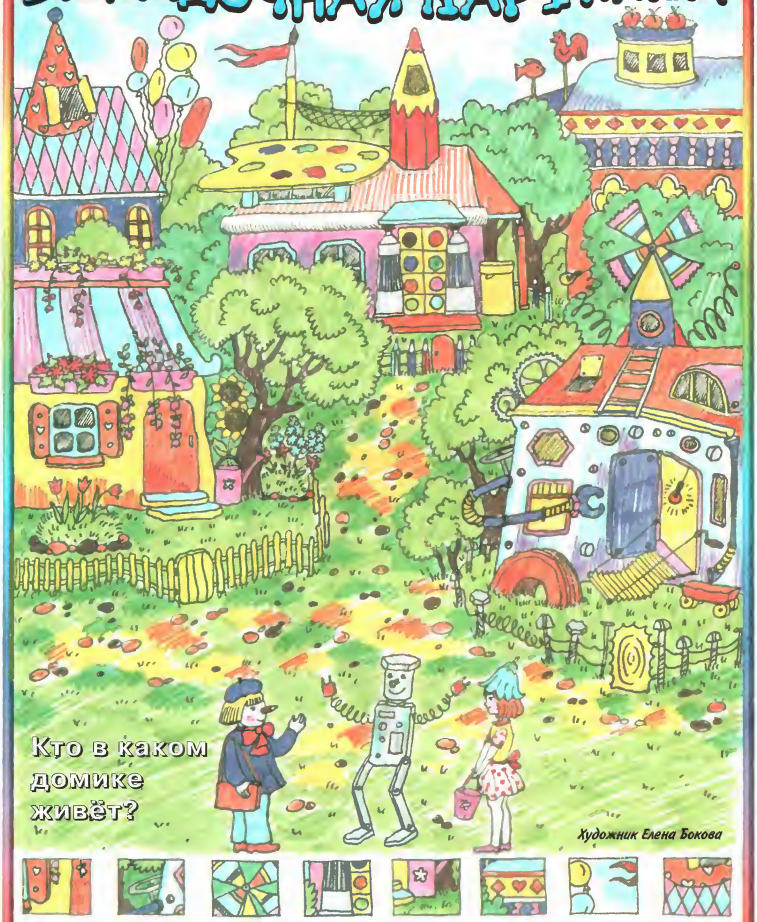

Кто в каком домике живёт?

Художник Елена Бокова

Найди эти фрагменты на большом рисунке.

*Художник
Аминадав Каневский*

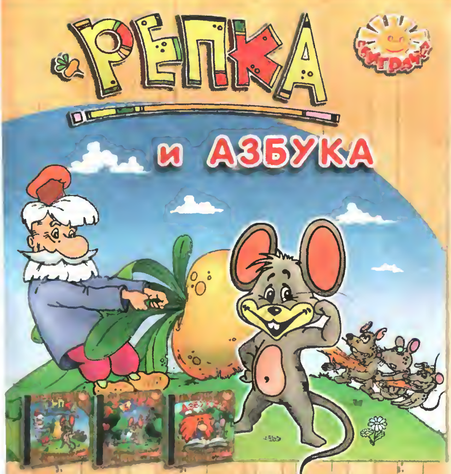

Конкурс!

Привет, ребята!

Вы знаете сказку про репку? Как в огороде у Деда выросла репка большая-пребольшая и Дед никак не мог ее вытащить? А я ему помог! Ну не я один, конечно. Хвастаться не буду. Но без меня бы точно не вытащили, правда!

Мы с Дедом крепко подружились, и он научил меня азбуке. Теперь у меня есть сад, в котором растут буквы. Там здорово! Там червячки играют на гитарах, жуки бьют в барабаны, а буквы часто проказничают, меняясь друг с другом местами. Но теперь меня не запутаешь. Теперь я и читать умею!

Ребята, айда ко мне в гости! Репку потянем и поиграем с Дедом в компьютерной игре «Репка. Как Мышонок Деда выручил». Узнаем все про буквы и читать научимся в играх «Азбука».

Ребята, нарисуйте, как мы с Дедом тянули репку! Для авторов пяти самых веселых рисунков Дед приготовил чудесные подарки — сборники мультфильмов. А главный сюрприз ждет того, кто придумает самую веселую историю о моих будущих приключениях! Эта история ляжет в основу новой компьютерной игры!

Мышонок

Присылайте письма в редакцию до 25 октября 2005 года с пометкой «Приключения Мышонка».

Игры можно приобрести в фирменных магазинах "Дискавери":
г. Москва, 1-й Хорошевский проезд, 16, корп.1, м. Беговая, тел. (095) 946 08 02
г. Москва, «Гвоздь», Волоколамское ш., д.103, 4 этаж, пав. 7, тел. 509 53 13
г. Москва, ул. Мневники, дом 6 или в Интернет-магазине: http://shop.discovery.ru

Весёлые картинки – 2006

С нового года в журнале – вкладка **«Учимся вместе с Весёлыми человечками»**. В такой компании учиться будет весело! «Занимательная геометрия», «Давайте сравнивать», «Назови любимый цвет», «Учимся считать» и другие весёлые уроки, придуманные Мариной Дружининой и нарисованные Сергеем Сачковым, составят уникальный «Весёлый учебник». **Каждый подписчик получит в подарок оригинальную папку-портфель.**

Марина ДРУЖИНИНА

ВЕСЁЛАЯ МАТЕМАТИКА

1 один

Под кустом **ОДИН** зайчонок
Ждёт братишек и сестрёнок.

2 два

ДВА друга попугая
Трещат, не умолкая.

У Дюймовочки на клумбе выросли **ДВА** одинаковых цветка. Найди их.

ЗАГАДКА

три 3

Одна нога, **ТРИ** глаза…
(Светофор)

НАЙДИ ОШИБКУ

четыре 4

Известно давно любознательной Ире:
У птички – две шапки, у белки – **ЧЕТЫРЕ**.
(Три)

ЗАКОНЧИ СТРОЧКУ

пять 5

Светила нам луна,
На всех она …
(Одна)

Это каждый должен знать:
Лучшая отметка – …
(Пять)

– Это футбол, –
говорит Валентин. –
Много спортсменов,
а мячик …
(Один)

СКОРОГОВОРКА

У пеньков опять
ПЯТЬ опят.

Художник Сергей Сачков

КОМИКС. рис. Е. Мишутки

НЕЧИСТАЯ СИЛА

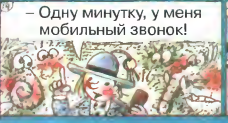

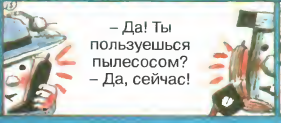

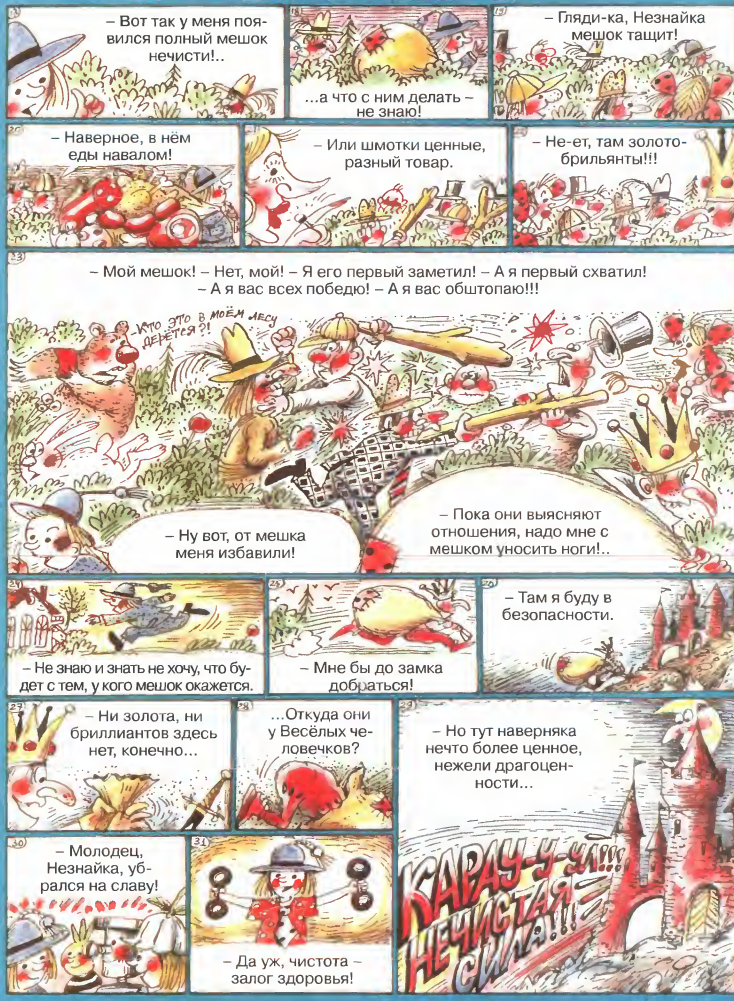
– Вот так у меня появился полный мешок нечисти!..
...а что с ним делать – не знаю!
– Гляди-ка, Незнайка мешок тащит!
– Наверное, в нём еды навалом!
– Или шмотки ценные, разный товар.
– Не-ет, там золото-брильянты!!!
– Мой мешок! – Нет, мой! – Я его первый заметил! – А я первый схватил! – А я вас всех победю! – А я вас обштопаю!!!
Кто это в моём лесу дерётся?!
– Ну вот, от мешка меня избавили!
– Пока они выясняют отношения, надо мне с мешком уносить ноги!..
– Не знаю и знать не хочу, что будет с тем, у кого мешок окажется.
– Мне бы до замка добраться!
– Там я буду в безопасности.
– Ни золота, ни бриллиантов здесь нет, конечно...
...Откуда они у Весёлых человечков?
– Но тут наверняка нечто более ценное, нежели драгоценности...
– Молодец, Незнайка, убрался на славу!
– Да уж, чистота – залог здоровья!
КАРАУ-У-УЛ!!! НЕЧИСТАЯ СИЛА!!!

КТО ИЩЕТ, ТОТ ВСЕГДА НАЙДЁТ!

Художник Александр Черенков

НАЙДИ У ЭТИХ ЦЫПЛЯТ ПЯТЬ РАЗЛИЧИЙ.

Художник Юлия Мамонтова

НАЙДИ СРЕДИ ЭТИХ ТАПОЧЕК ПАРУ.

КЛУБ ВЕСЁЛЫХ ЧЕЛОВЕЧКОВ

Сделайте заказ и получите в подарок цветные карандаши.

КОМПЛЕКТ NEW

Книжки-раскраски серии «Приключения Весёлых человечков»:
12 стр.; 21,5 x 28,5 см.
Комплект: 10 шт.
Цена за комплект – 92,00 руб.

ВПЕРВЫЕ: РАСКРАСКИ-КОМИКСЫ

Товар сертифицирован

Условия оформления заказа

1. Заполните бланк заказа.
2. Отправьте заполненный бланк заказа по адресу: 127015, Москва, а/я 60, «Клуб ВЧ» или по факсу (095) 257-32-01.
3. Предложение действительно **до 15 ноября 2005 года** и только на территории РФ.

Заказ будет выслан вам по почте наложенным платежом. Авиа не высылается. Оплата производится при получении заказа. Цены на товары указаны с учётом доставки, но без учёта услуг почты по пересылке наложенным платежом (от 20% в зависимости от региона).

По всем вопросам вы можете обращаться по телефону (095) 257-32-56 или по e-mail: realiz@merrypictures.ru

БЛАНК ЗАКАЗА **КОМПЛЕКТ NEW**

Книжки-раскраски серии «Приключения Весёлых человечков»
Подарок – цветные карандаши

Ф.И.О. _____

Адрес: _____

Приморская ЦБС
ЦРДБ
197371, Комендантский пр., д. 10
индекс тел. 348 39 56

ЗАГАДКИ

НАЙДИ ОТКОЛОВШИЕСЯ КУСОЧКИ ВАЗ.

ПОМОГИ ВСТРЕТИТЬСЯ ПИНГВИНАМ.

ПРИДУМАЙ РАССКАЗ ПО ЭТИМ ЧЕТЫРЁМ КАРТИНКАМ.

НАЙДИ 5 ОТЛИЧИЙ.

Художники:

Елена Бокова,
Анна Калита,
Екатерина Кочкина

Детский юмористический журнал «**Весёлые картинки**»

Для детей старшего дошкольного и младшего школьного возраста

Выходит один раз в месяц. Издается с сентября 1956 года

Подписные индексы:
47271 – для постоянных подписчиков,
70113 – для новых подписчиков.

Генеральный директор, главный редактор И.Антипенко
Генеральный продюсер Н.Щербакова
Заместитель главного редактора С.Тонин
Редакция: Т.Коноплёва, Г.Супрун, Е.Васильева, Л.Степанова, В.Зимин, Д.Чёрёмухин, Т.Собакин, Е.Кузнецова, М.Федоровская, Т.Иванова, Р.Блохин, И.Дедкова, Н.Дубань, А.Алексеева, Н.Лягушина, Е.Норцова.

Приглашаем региональных распространителей.
Отдел распространения: С.Загорный, Ю.Дунаева, Е.Рыжикова.
Р.Хлебников, В.Норцов, И.Загородникова, Н.Макушкин.
Тел.: (095) 257-32-56. Электронная почта: realiz@merrypictures.ru

Лицензия на издательскую деятельность
код 221, серия ИД № 02787 от 11.09.2000

Журнал зарегистрирован в Министерстве печати и информации РФ
Свидетельство № 0110417 от 16.03.1993
Гигиенический сертификат № 77.99.15.953.Д.000488.02.05 от 04.02.2005

Бумага офсетная. Формат 60x90/8. Печать офсетная.
Общий тираж 118000. Заказ 1486. Цена в розницу свободная.

ООО «Весёлые картинки». Почтовый адрес: 127015, Москва, а/я 60
Телефоны редакции: (095) 257-49-06. Факс: (095) 257-32-01.

Электронная почта: info@merrypictures.ru
Адрес в Интернете: www.merrypictures.ru

Отпечатано с готовых диапозитивов
в ОАО «Фабрика офсетной печати № 2»
141800. Московская обл., г. Дмитров, ул. Московская, 3.

© «Весёлые картинки», Москва, 2005

ПРИГЛАШЕНИЕ

В 2006 году «Весёлым картинкам» исполняется 50 лет! Приглашаем вас на День рождения!

«Весёлые картинки»
С нового года в журнале – вкладка «Учимся вместе с Весёлыми человечками». «Занимательная геометрия», «Давайте сравнивать», «Назови любимый цвет», «Учимся считать» и другие весёлые уроки, придуманные Мариной Дружининой и нарисованные Сергеем Сачковым, составят уникальный «Весёлый учебник». Каждый подписчик получит в подарок оригинальную папку-портфель.

«Трамплин»
Детский журнал о спорте и здоровом образе жизни с приложением «Синдбад» – туризм и краеведение для детей. Специальная спортивная лотерея для подписчиков «Трамплина»! Разыгрываются ролики, скейтборды и самокаты, мячи с автографами чемпионов.

Весёлые картинки о природе. Журнал для детей «Филя»
Фотоистории о животных, уникальные снимки живой природы, путешествия знаменитых натуралистов, лесные приключения и репортажи из зоопарка. Природоведение в картинках!

«Эскиз»
В доступной и занимательной форме рассказывает о художественных шедеврах прошлого и настоящего, об искусстве будущего – компьютерной графике. Новая рубрика «12 художественных стилей», новые творческие конкурсы!

Чтобы стать гостем праздника, нужно:

- подписаться на любой журнал Издательского дома «Весёлые картинки». Подписка на почте начинается 1 сентября.
- принять участие в конкурсах и викторинах. В каждом номере разыгрываются 50 призов.
- прислать в редакцию копию подписной квитанции. Все подписчики участвуют в юбилейной лотерее. Разыгрываются 100 велосипедов.
- каждый месяц читать любимый журнал. В новом году читателей ждёт много интересного, чудесного и весёлого!

ISSN 0320-8044
770320 804008

Не забудьте посетить наш новый сайт www.merrypictures.ru